

STORY FUNDAMENTOWE

1:25

STOPA FUNDAMENTOWA S1 szt. 3
ŻELBETOWA

$$\left| \begin{array}{c} \rightarrow \\ 1 \\ \rightarrow \end{array} \right|$$

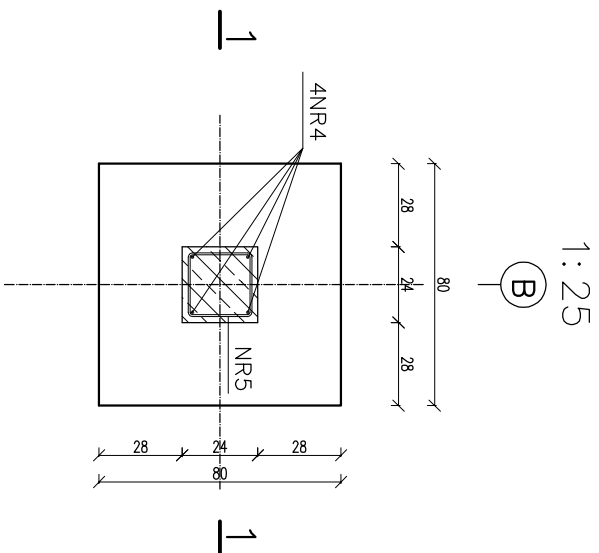
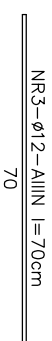
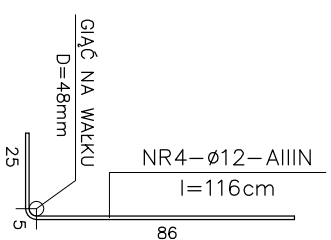
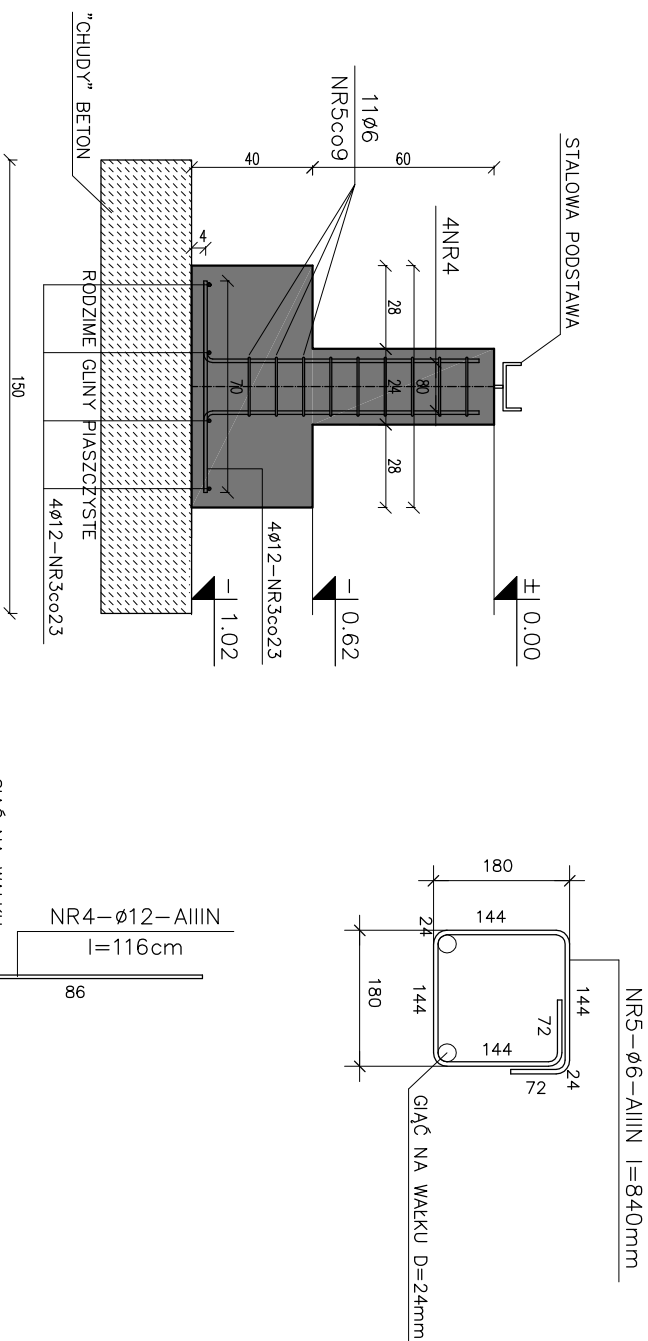

STOPA FUNDAMENTOWA S2 szt. 1
BETONOWA

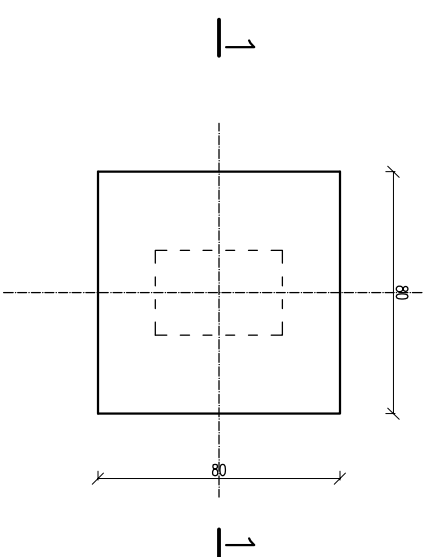
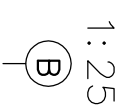
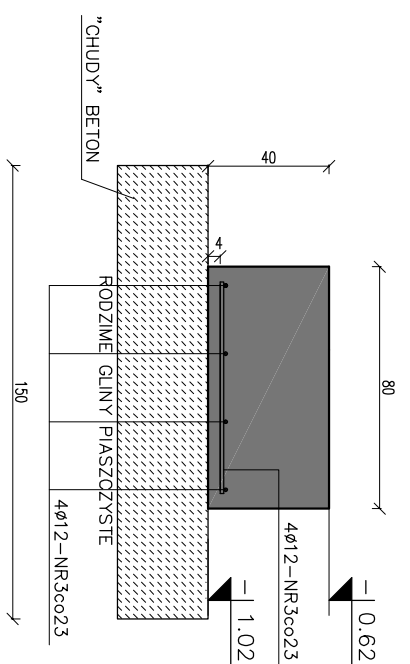
11



ZESTAWIENIE STALI DLA STÓP FUNDAMENTOWYCH

NR	Ø		DŁ UGOŚĆ ELEMENTU cm	ILOŚĆ ELEM. szt	DŁ UGOŚĆ RAZEM m	
	AIIN				AIIN	
3		12	70	32	Ø6	Ø12
4		12	116	12		13.92
5		6	84	27	22.68	
RAZEM				mb	22.68	36.32
MASA 1 m				KG	0.222	0.888
MASA RAZEM				KG	5.03	32.25
MASA OGÓŁEM				KG	37.28	

	
<p>DARUŚŁĘ LEMKA, ul. Stare Miasto 26/2, 82-200 Malbork NIP: 579-1762-147 REGON: 221144655 tel./ fax: +48 (55) 649 12 01, mobile +48 692 99 08 99 adres: ap@malbork.pl e-mail: ap@ap.malbork.pl</p>	
<p>Rysunek: STOPY FUNDAMENIOWE</p>	
<p>Projekt: Rozbiórka i budowa świetlicy w Michalinowie gm. Susz</p>	
<p>Lokalizacja: dz. nr: 132/3, 132/4 obr. Michalinowo, gm. Susz 14-240 Susz</p>	
<p>Investor: GMINA SUSZ ul. Łozeta Wyblekiego 6, 14-240 Susz</p>	
<p>Projektant: Inż. Jarosław Czerniak upr. nr: 387/Gd/2002</p>	<p>Podpis:</p>
<p>Sprawdzający: mgr inż. Agnieszka Sładowska upr. nr POM/0362/PW/BK/15</p>	<p>Podpis:</p>
<p>Asystent: mgr inż. J. Kudłicki mgr inż. K. Nawroci</p>	<p>Podpis:</p>
<p>Data: Skala</p>	<p>Branda: Rys. nr 2017-09-18 1:25 KONST. K.3</p>